

Alle kinderen verdienen een passende plek in het onderwijs. Binnen passend onderwijs werken scholen samen om dit voor elk kind zo goed mogelijk te bieden. Dit overzicht geeft een beknopt beeld van de ondersteuning die onze school kinderen kan bieden. Vooral als het om specifieke ondersteuningsbehoeften gaat.

Of een school voor een kind de juiste plek is zal altijd uit een individueel gesprek over de behoefte van het kind blijken. Dit overzicht is een samenvatting van het Schoolondersteuningsprofiel (SOP) en biedt een eerste richting.

Contactpersoon	Voorzieningen	
<p>De taak om ouders te betrekken bij ondersteuning ligt bij:</p> <ul style="list-style-type: none"> Leraar / mentor Intern begeleider Schoolmaatschappelijk werker Directie, team- of afdelingsleider 	<p>Onze school heeft de volgende voorzieningen beschikbaar:</p> <p>Op school</p> <ul style="list-style-type: none"> Er zijn geen voorzieningen aanwezig voor specifieke ondersteuning binnen de school 	<p>Via samenwerkingsverband, bestuur of derden</p> <ul style="list-style-type: none"> Er zijn geen voorzieningen aanwezig voor specifieke ondersteuning binnen het samenwerkingsverband, bestuur of derden

Specialisten	Onderwijsaanbod		
<p>Deze specialisten zijn voor onze leerlingen beschikbaar:</p> <p>Op school</p> <ul style="list-style-type: none"> Gedrag / sociale vaardigheden specialist Reken-/wiskunde-specialist Kanjerspecialist 	<p>Via samenwerkingsverband, bestuur of derden</p> <ul style="list-style-type: none"> Ambulant begeleider Autisme-specialist Beeldcoach en/of video-interactie-begeleider Coordinator passend onderwijs Faalangstreductietrainer Jonge kind specialist Meer- en hoogbegaafdheid specialist Minder- en laagbegaafdheid specialist Ondersteuningsadviseur / gedragswetenschapper Orthopedagoog School maatschappelijk werk 	<p>Dit onderwijsaanbod is bij ons geïntegreerd aanwezig</p> <p>Op school</p> <ul style="list-style-type: none"> Aanbod executieve functies Aanbod meer- en hoogbegaafden Aanbod NT2 Aanbod sociaal emotionele ontwikkeling Aanbod spraak/taal Compacten en verrijken Preventieve signalering van leer-, opgroei-, opvoedproblemen Preventieve signalering van leesproblemen Preventieve signalering van rekenproblemen 	<p>Via samenwerkingsverband, bestuur of derden</p> <ul style="list-style-type: none"> Aanbod laagbegaafdheid

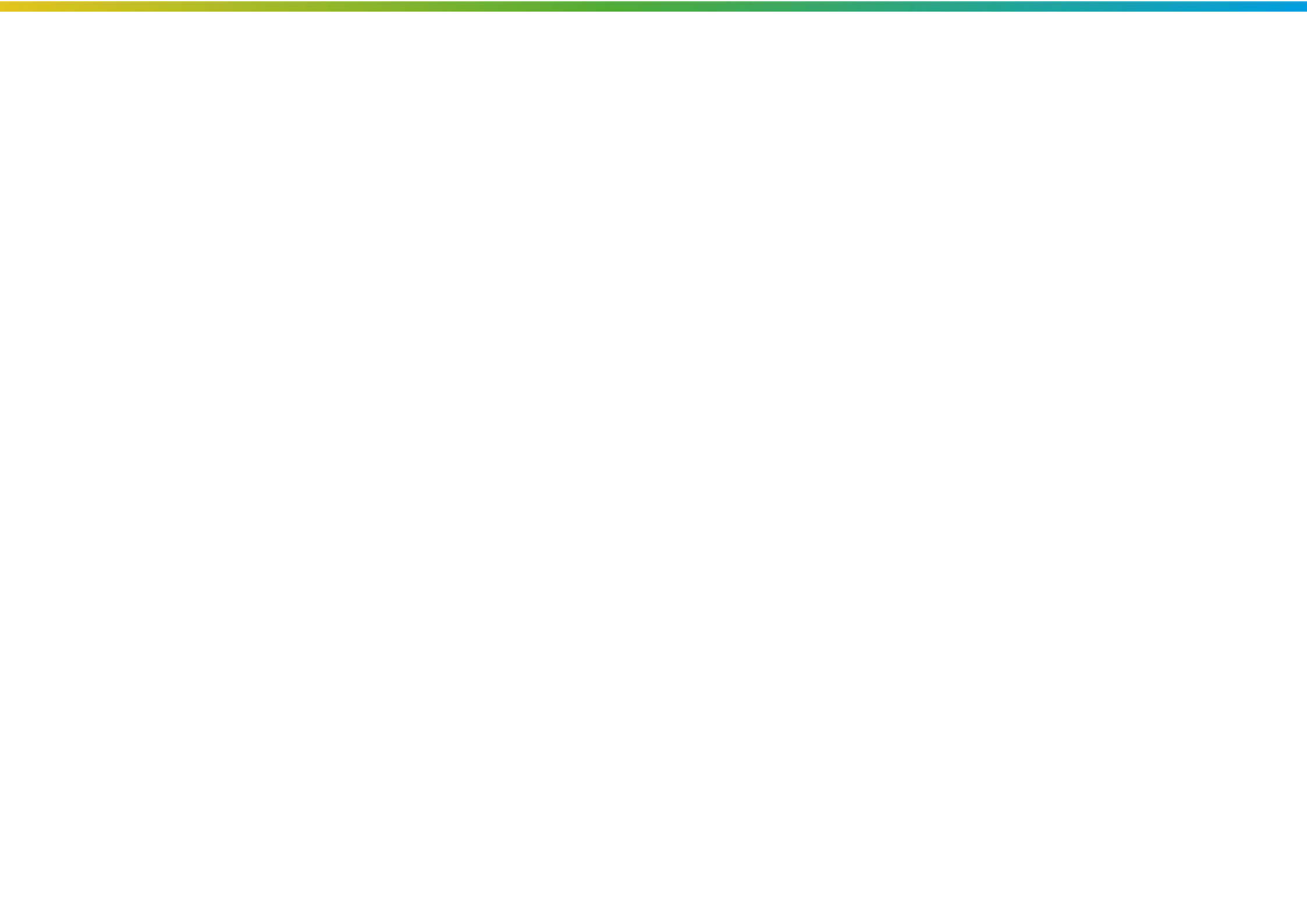

Onze visie op ondersteuning

Onze school biedt regulier onderwijs voor leerlingen in de basisschoolleeftijd. Als u uw kind op onze school wilt aanmelden, dan zullen wij uw kind toelaten als wij van mening zijn dat wij voor uw kind de passende plek kunnen bieden.

Passend betekent voor ons dat wij uw kind het onderwijs en de ondersteuning kunnen geven, die uw kind nodig heeft. De behoeften die uw kind laat zien en het belang van een optimale ontwikkeling van uw kind, zijn daarin leidend voor ons. Passend betekent voor ons ook, passend bij onze christelijke identiteit. Passen school en ouders bij elkaar in wat ze kinderen hierin willen meegeven.

Sterke punten in onze ondersteuning

WereldWijs is een Kanjerschool; een veilige en fijne plek om tot leren te komen. Leerkrachten hebben een open hart voor de leerlingen en denken in mogelijkheden. Naast de basislessen is er extra uitdaging in de vorm van pluswerk of de klusklas.

Grenzen aan onze ondersteuning

Grenzen van de school kunnen worden bereikt als een leerling zich niet meer ontwikkeld of als de leerling het onderwijsproces ernstig verstoord.
Als een leerling wordt aangemeld met een zorgvraag naast het reguliere onderwijs, wordt gekeken of aan deze vraag kan worden voldaan binnen de groep die al op school zit.

Onze ambities en ontwikkeldoelen

Onze ambitie is om in de komende jaren de volgende specialisten op te leiden:

- Taalspecialist
- Rekenspecialist (start binnenkort)
- Gedragsspecialist (reeds gestart)
- Specialist Jonge Kind (start binnenkort)