

Alle kinderen verdienen een passende plek in het onderwijs. Binnen passend onderwijs werken scholen samen om dit voor elk kind zo goed mogelijk te bieden. Dit overzicht geeft een beknopt beeld van de ondersteuning die onze school kinderen kan bieden. Vooral als het om specifieke ondersteuningsbehoeften gaat.

Of een school voor een kind de juiste plek is zal altijd uit een individueel gesprek over de behoefte van het kind blijken. Dit overzicht is een samenvatting van het Schoolondersteuningsprofiel (SOP) en biedt een eerste richting.

Contactpersoon	Voorzieningen	
<p>De taak om ouders te betrekken bij ondersteuning ligt bij:</p> <ul style="list-style-type: none"> • Leraar / mentor • Intern begeleider • Gedragsspecialist / orthopedagoog • Schoolmaatschappelijk werker • Directie, team- of afdelingsleider 	<p>Onze school heeft de volgende voorzieningen beschikbaar:</p> <p>Op school</p> <ul style="list-style-type: none"> • Voorschool 	<p>Via samenwerkingsverband, bestuur of derden</p> <ul style="list-style-type: none"> • Hoogbegaafdheidsklas (voltijd) • NT2-klas • Schakelklas • Taalklas • Tussenvoorziening (OPDC of rebound)

Specialisten	Onderwijsaanbod		
<p>Deze specialisten zijn voor onze leerlingen beschikbaar:</p> <p>Op school</p> <ul style="list-style-type: none"> • Fysiek specialist (zoals motorisch remedial teacher) • Gedrag / sociale vaardigheden specialist • Jonge kind specialist • Meer- en hoogbegaafdheid specialist • Orthopedagoog • Reken-/wiskunde-specialist • Kindercoach • Spelspecialist 	<p>Via samenwerkingsverband, bestuur of derden</p> <ul style="list-style-type: none"> • Ambulant begeleider • Beeldcoach en/of video-interactie-begeleider • Coordinator passend onderwijs • Logopedist • NT2-specialist 	<p>Dit onderwijsaanbod is bij ons geïntegreerd aanwezig</p> <p>Op school</p> <ul style="list-style-type: none"> • Aanbod dyslexie • Aanbod laagbegaafdheid • Aanbod meer- en hoogbegaafden • Aanbod motorische/fysieke ontwikkeling • Aanbod sociaal emotionele ontwikkeling • Compacten en verrijken • Preventieve signalering van leer-, opgroei-, opvoedproblemen • Preventieve signalering van leesproblemen • Preventieve signalering van rekenproblemen 	<p>Via samenwerkingsverband, bestuur of derden</p> <p>Er is geen onderwijsaanbod aanwezig voor specifieke ondersteuning binnen het samenwerkingsverband, bestuur of derden</p>

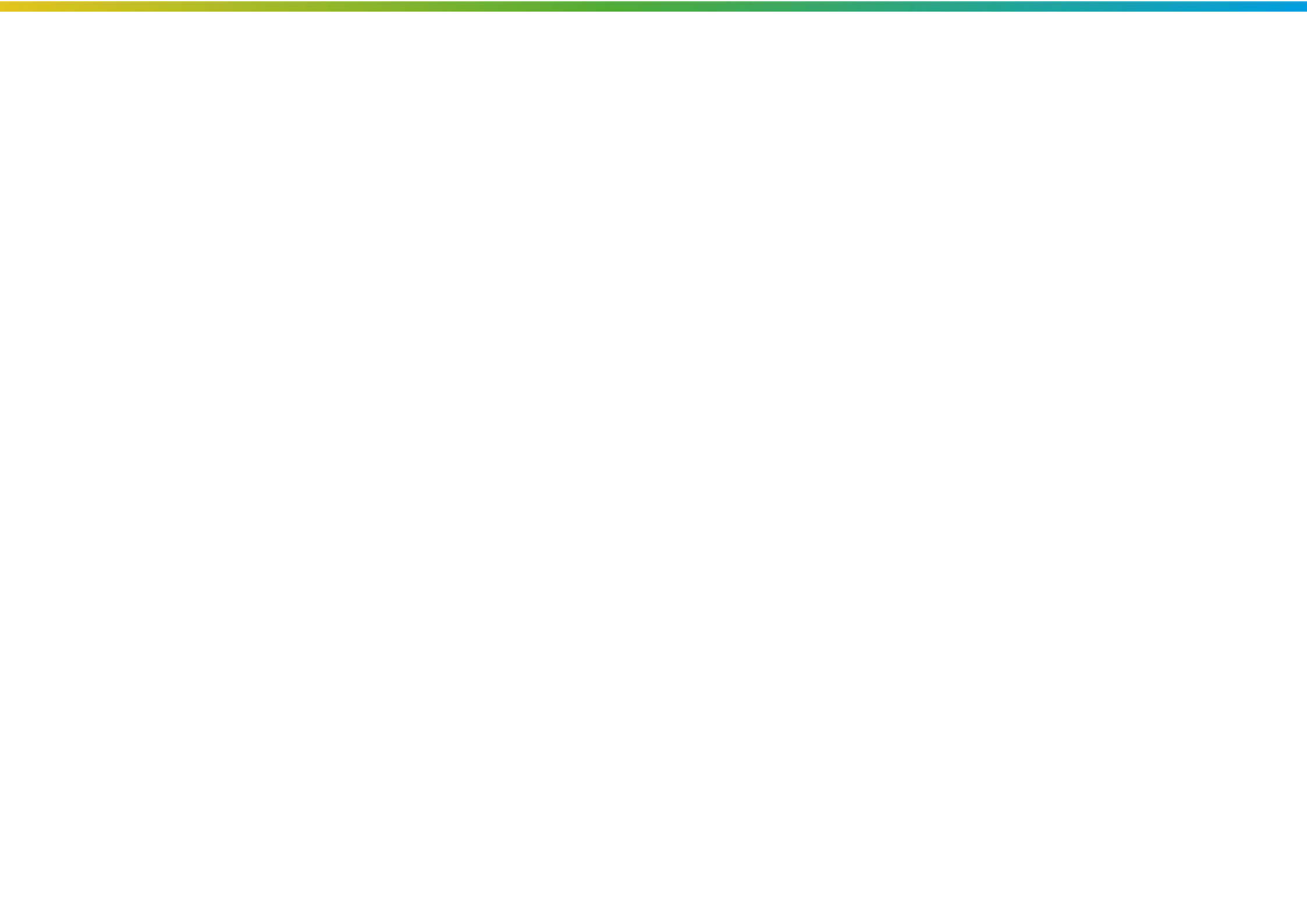

Onze visie op ondersteuning

Op de Toverberg is naast basisondersteuning extra ondersteuning mogelijk voor leerlingen die andere begeleiding nodig hebben. Dit is mogelijk in de vorm van pré- en reteaching en ook in de vorm van extra uitdaging met levelwerk. Daarnaast is bovenschoolse ondersteuning mogelijk, zoals Denkwijz, Doewijz, Pré-VWO, Pré-VO en Pré-VMBO.

Sterke punten in onze ondersteuning

De Toverberg is een school in een prachtig, modern gebouw, een gebouw zonder veel muren of deuren. Een leeromgeving waar mooi, eigentijds en betekenisvol onderwijs kan worden gegeven. De leerlingen hebben de mogelijkheid om in verschillende ruimtes te werken. Daarbij zijn de gedragsregels helder en is er een duidelijke structuur. Er is begeleiding in de verschillende werkruimtes door leraarondersteuners of onderwijsassistenten aanwezig.

Grenzen aan onze ondersteuning

Kindcentrum Toverberg kan geen extra ondersteuning bieden op het gebied van meervoudige problematiek en te hoge begaafdheid.
Kindcentrum Toverberg is een open school, waardoor er mogelijk niet aan onderwijsbehoeften van leerlingen met auditieve en/of visuele beperking kan worden voldaan.

Onze ambities en ontwikkeldoelen

Doel van Kindcentrum Toverberg is om het gehele team zich verder te laten ontwikkelen in didactische en pedagogische kennis en vaardigheden.
Daarnaast zijn verschillende teamleden in ontwikkeling om zo hun specialisme met kennis, ervaringen en ondersteuning in te zetten in ons onderwijs.